

Registrácia softvéru IFOsoft zabezpečuje jeho plnohodnotnú funkčnosť. Bez tohoto zaregistrovania je softvér iba DEMO verziou umožňujúcou iba 10 skúšobných záznamov. Pokiaľ máte softvér zakúpený na viaceré PC, Nasledujúci postup opakujte postupne na všetkých PC (PC1,PC2...PCxx). Do príslušnej CDROM jednotky vložte inštalačné CD médium s dodaným softvérom. Registráciu začnite spustením príslušného softvéru.

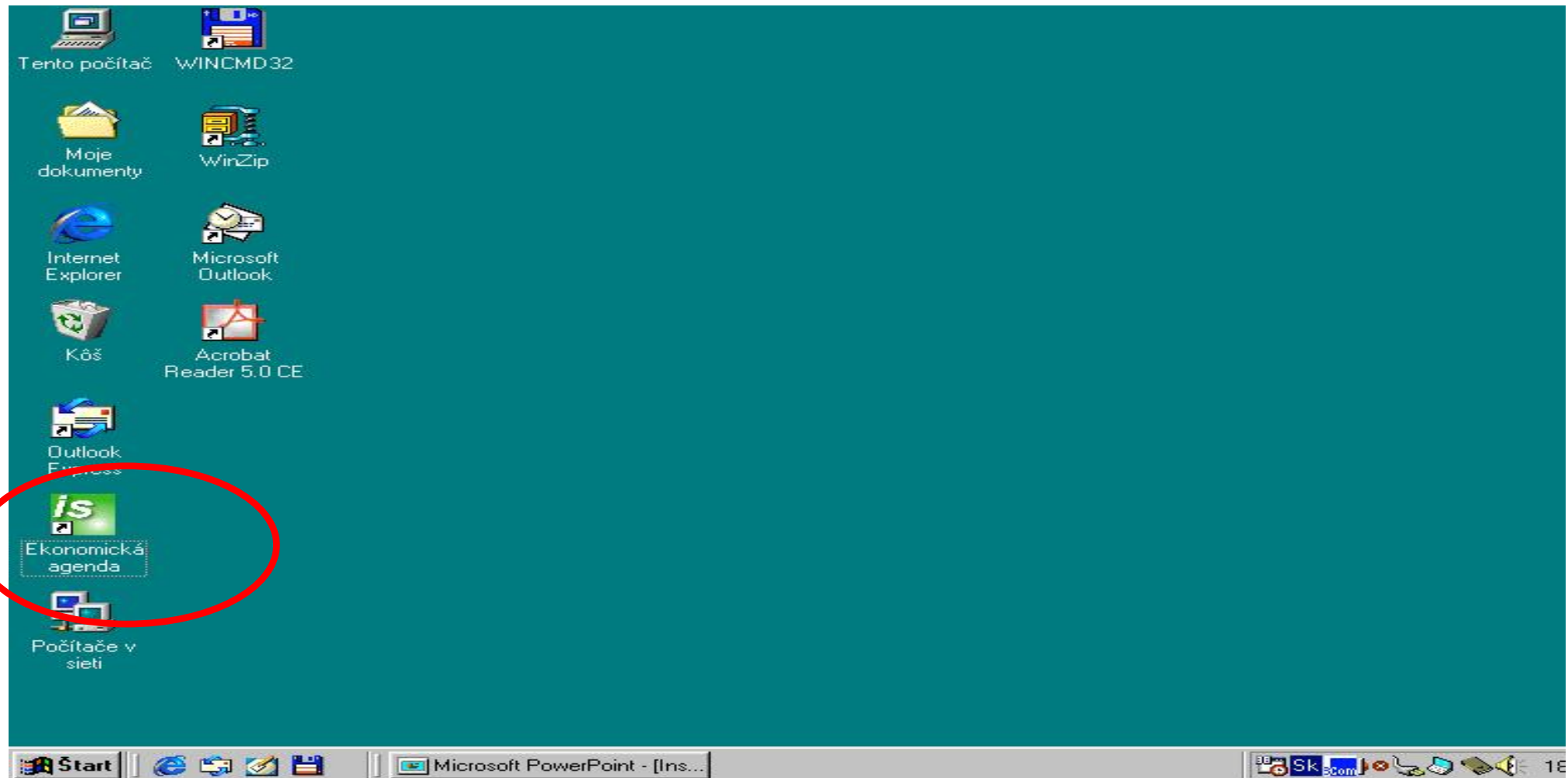

Po samotnom spustení softvéru pokračujte výberom možnosti SÚBOR na hornej lište.

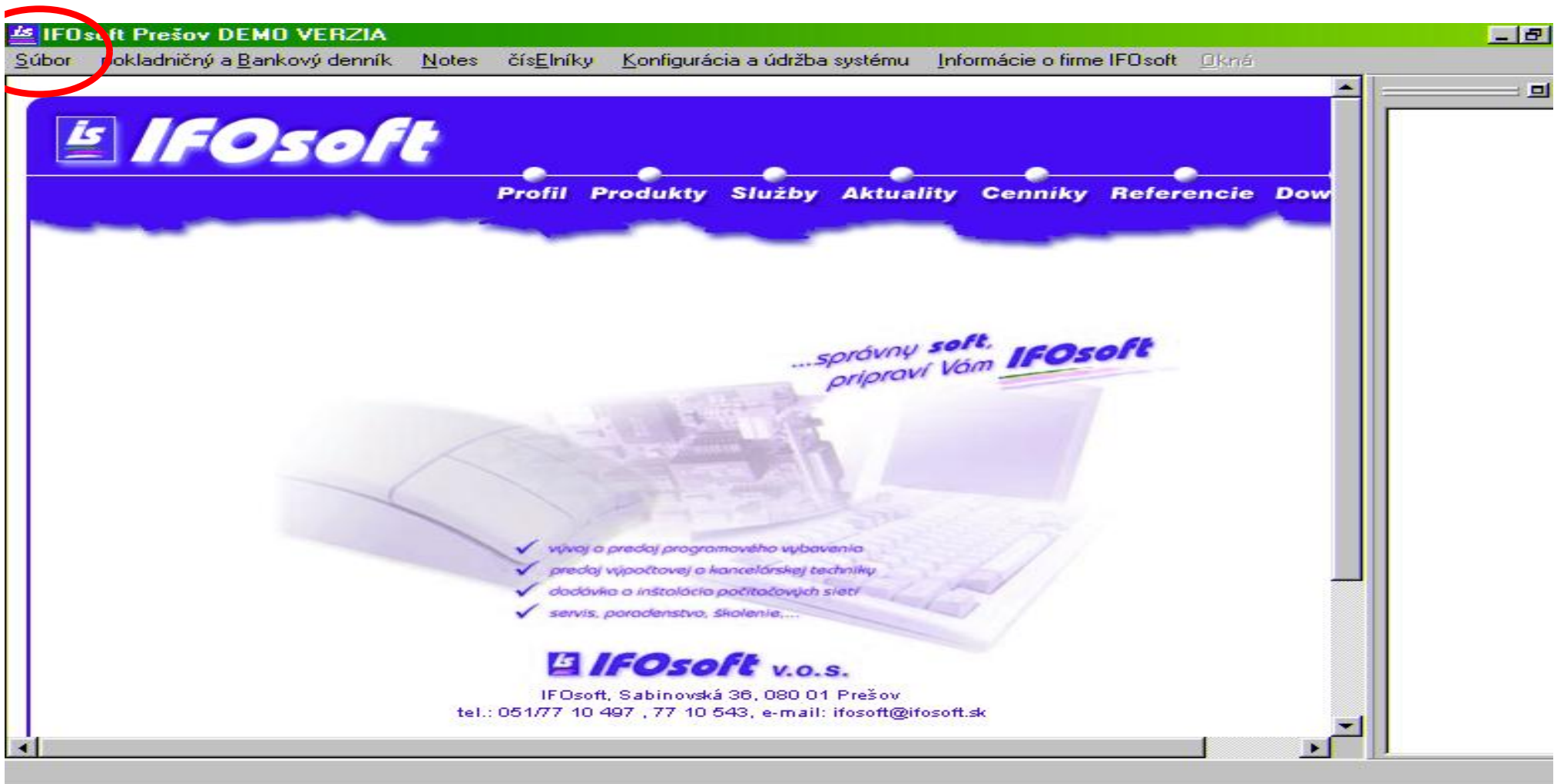

Po potvrdení možnosti SÚBOR si na vysunutej rolete vyberte možnosť REGISTRÁCIA.

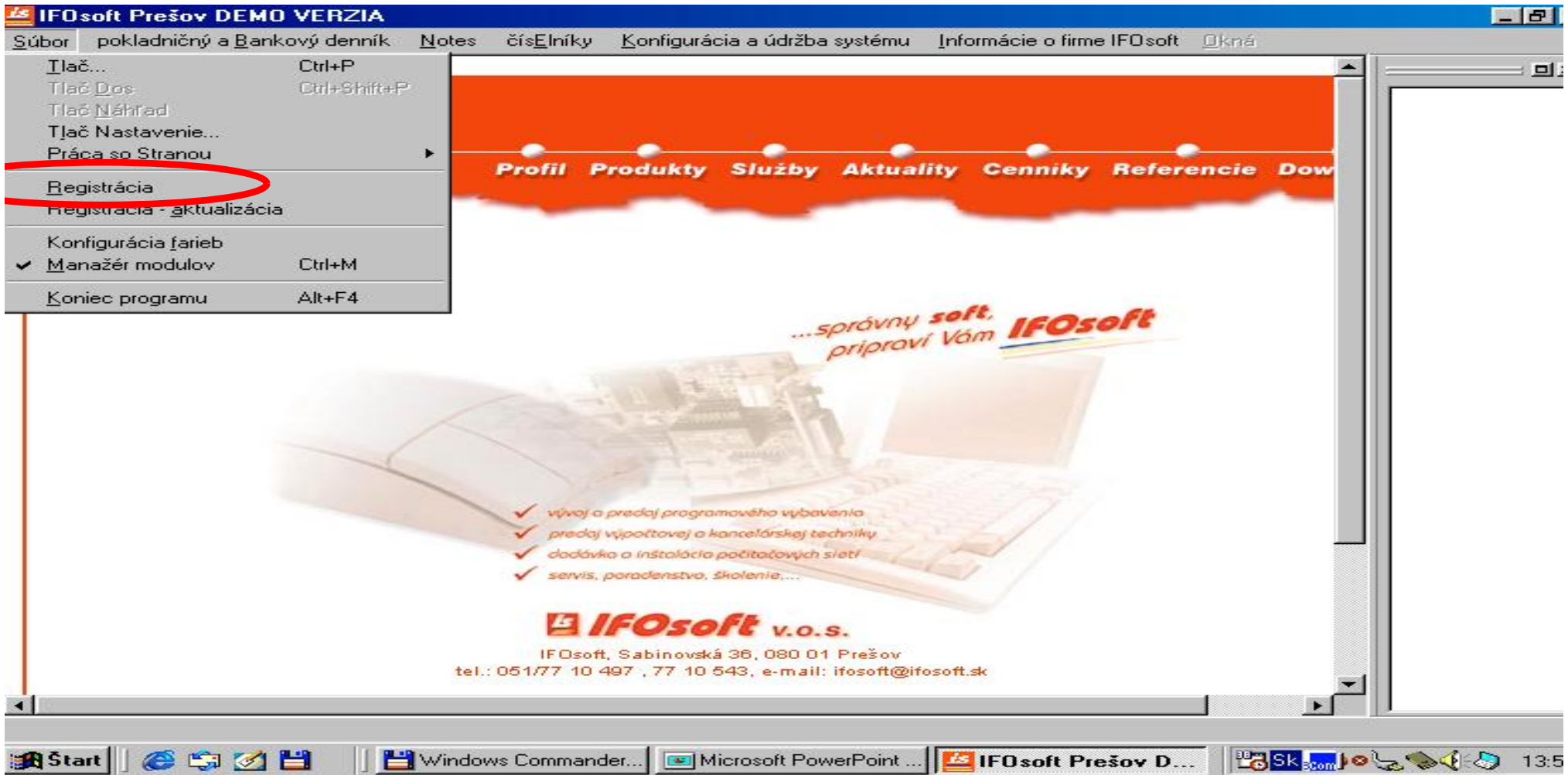

Objaví sa tabuľka, kde potvrdíte možnosť VÝBER DISKU . V druhom kroku vyberte zdrojovú jednotku, kde sa inštalačné médium nachádza. Dvojitým stlačením otvorte inštalačné CD médium.

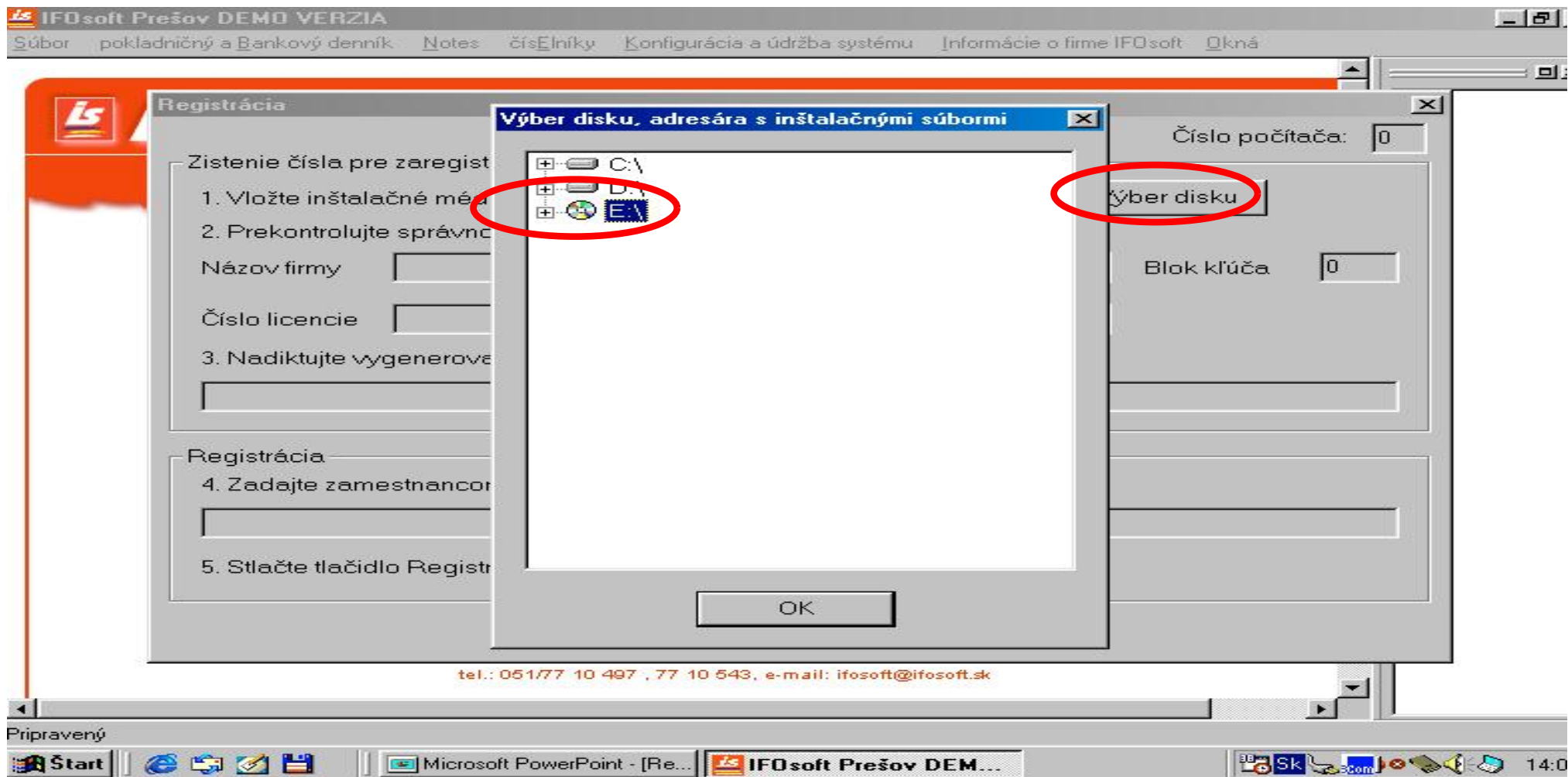

V prípade, že máte viac PC a iba jedno CD médium, otvorte aj príslušný adresár pre daný PC - napr. PC90. Tam sa nachádza registračný súbor pre príslušný PC.

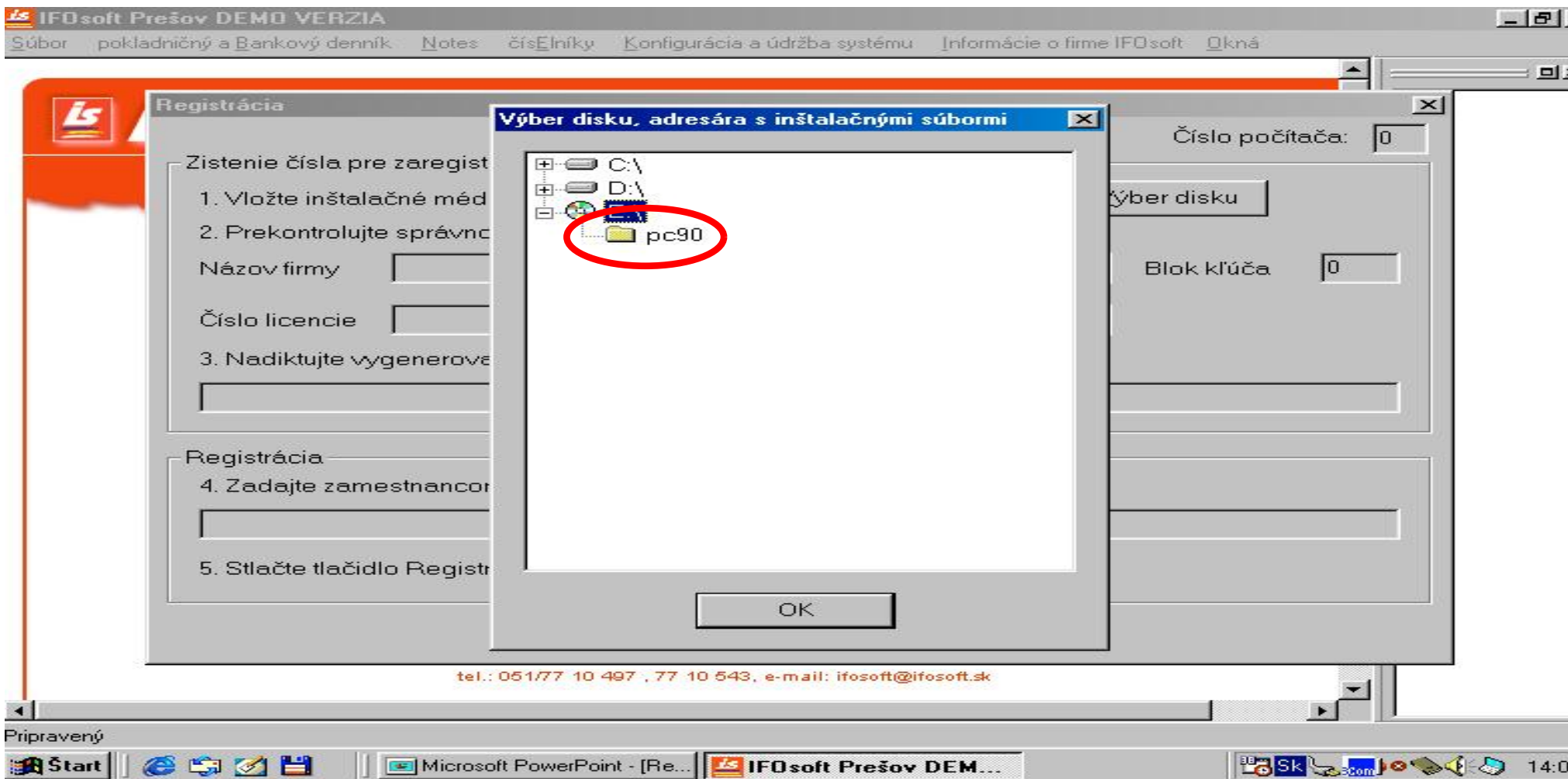

Ak máte tento adresár otvorený, potvrdíte voľbu stlačením OK.

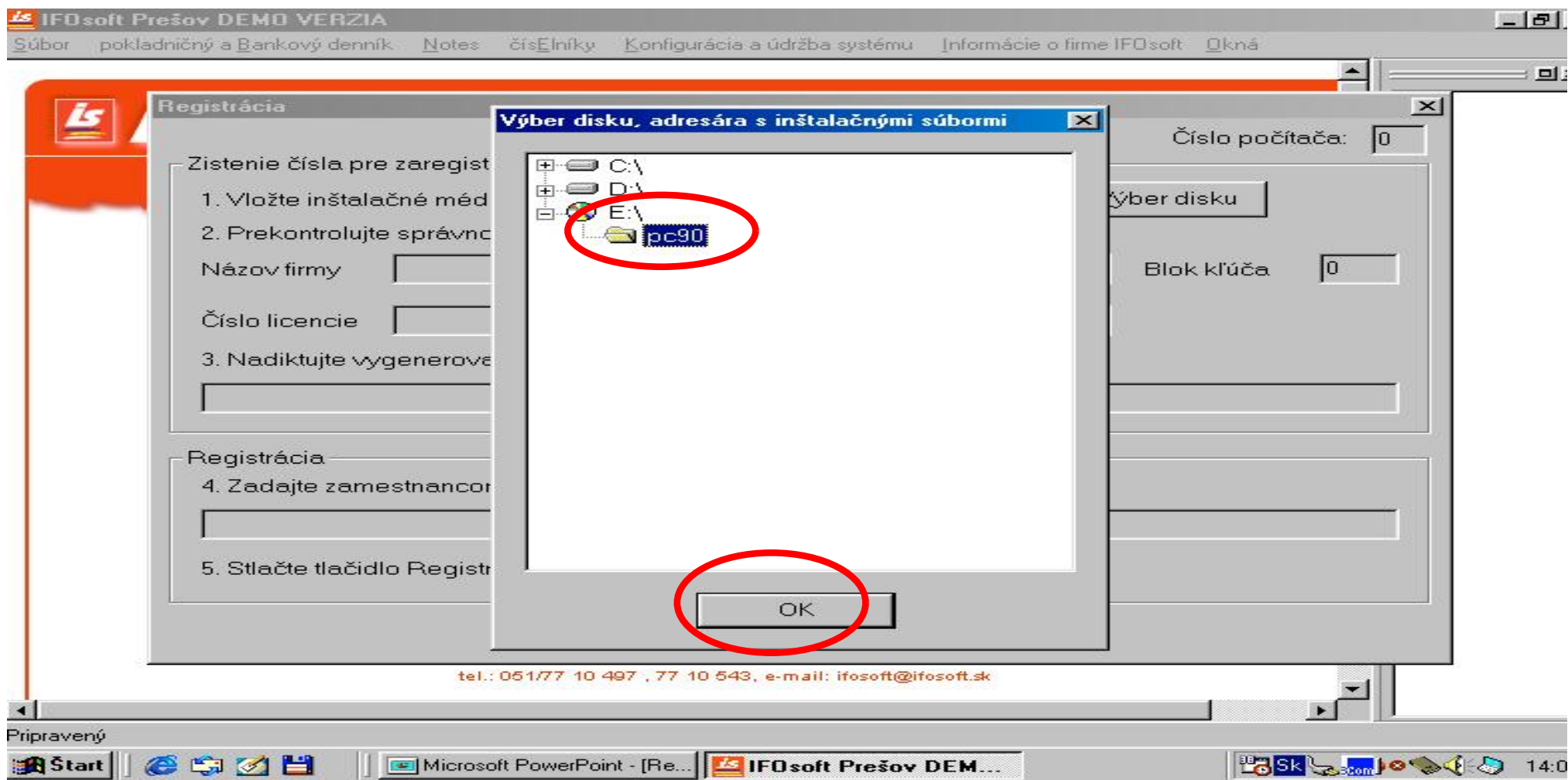

Na obrazovke sa objaví tabuľka, v ktorej skontrolujte správnosť údajov. V pravom hornom rohu číslo PC, 2. Názov firmy, 3. Číslo Vašej licencie by malo byť zhodné s Vaším IČO-m, 4. Blok kľúča. V bode 3 Program vygeneroval kód, ktorý telefonicky nadiktujete pracovníkovi IFOsoftu (tel.051/7710543,7710497). Ďalšou možnosťou je kód zaslať mailom na adresu ifosoft@ifosoft.sk.

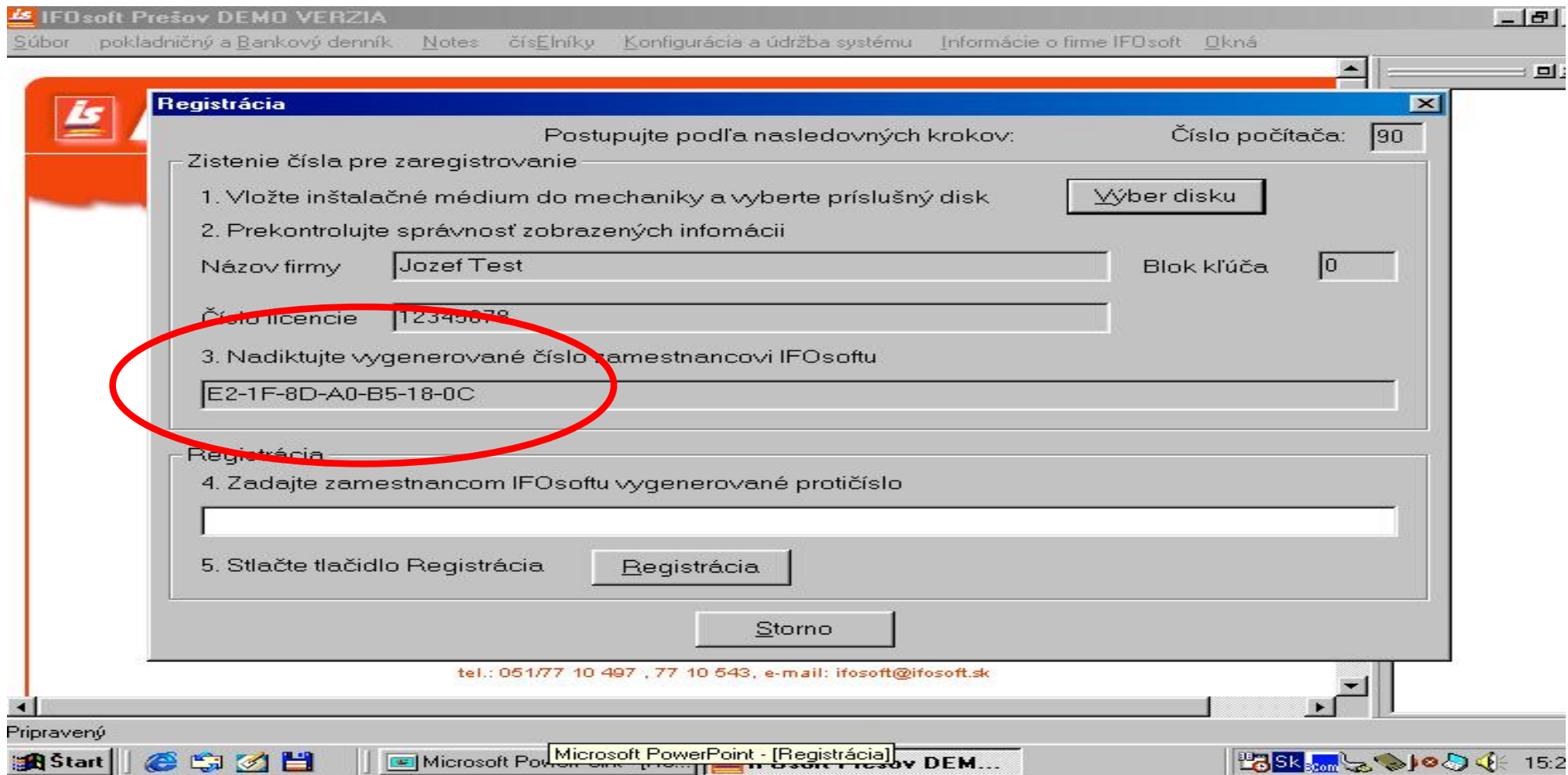

Do okienka v kroku č.4 vpíšte kód, ktorý Vám nadiktuje pracovník registrácie firmy IFOsoft alebo kód, ktorý Vám bol zaslaný mailom a potvrd'te tlačidlo REGISTRÁCIA (nestačí stlačiť ENTER).

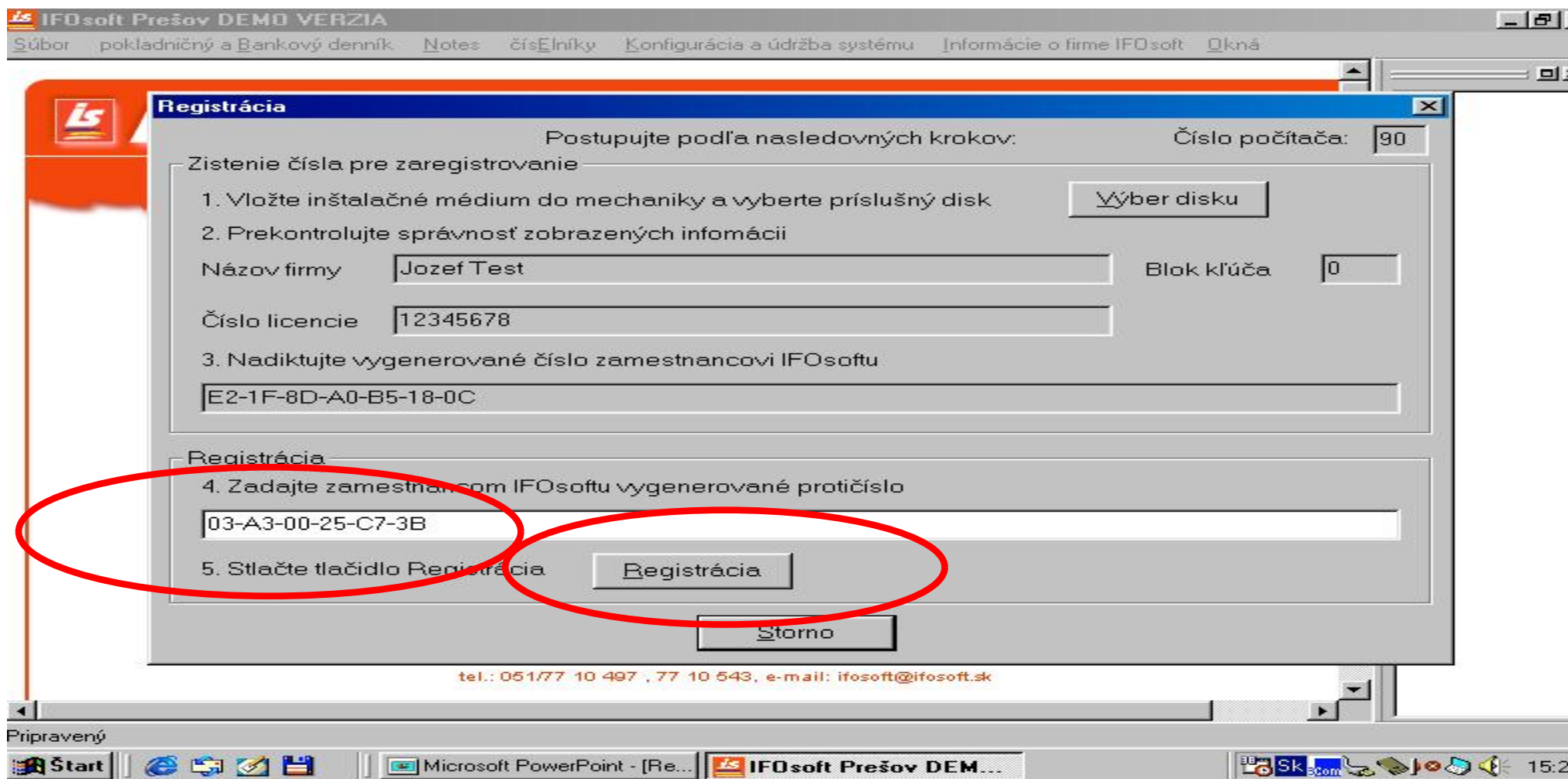

**Registrácia je úspešne ukončená, ak registrátor vypíše nasledujúci oznam.
Stlačte OK a program bude ukončený.**

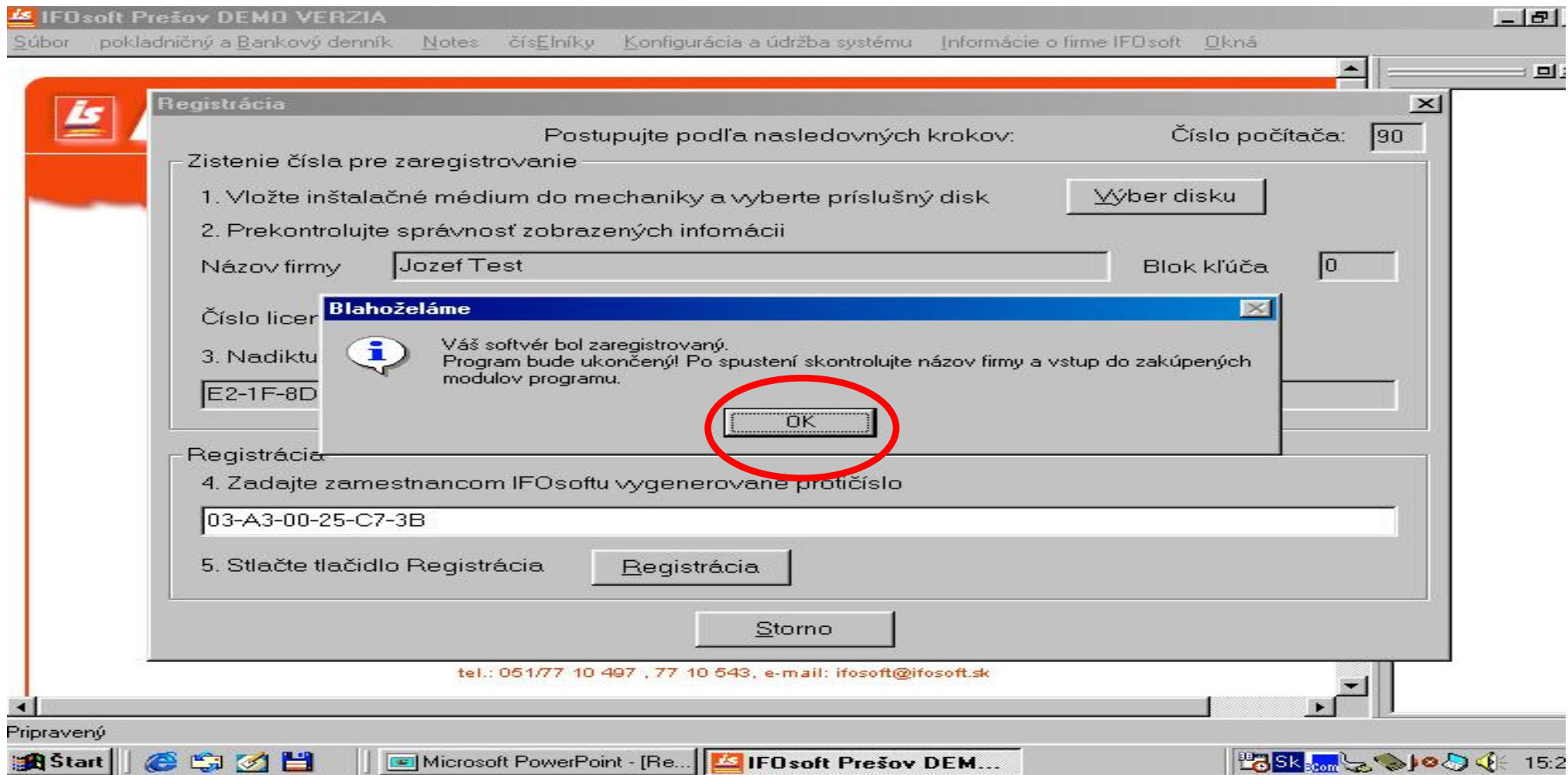

Keď opätovne spustíte softvér IFOsoft, v hornej časti sa objaví názov, číslo licencie ako aj číslo počítača (S/N) a blok kľúča (B:). Tieto údaje sú dôležité pri ďalšej komunikácii s firmou IFOsoft. Od tejto chvíle sa softvér bude správať ako plnohodnotný program teda nie je demo verziou.

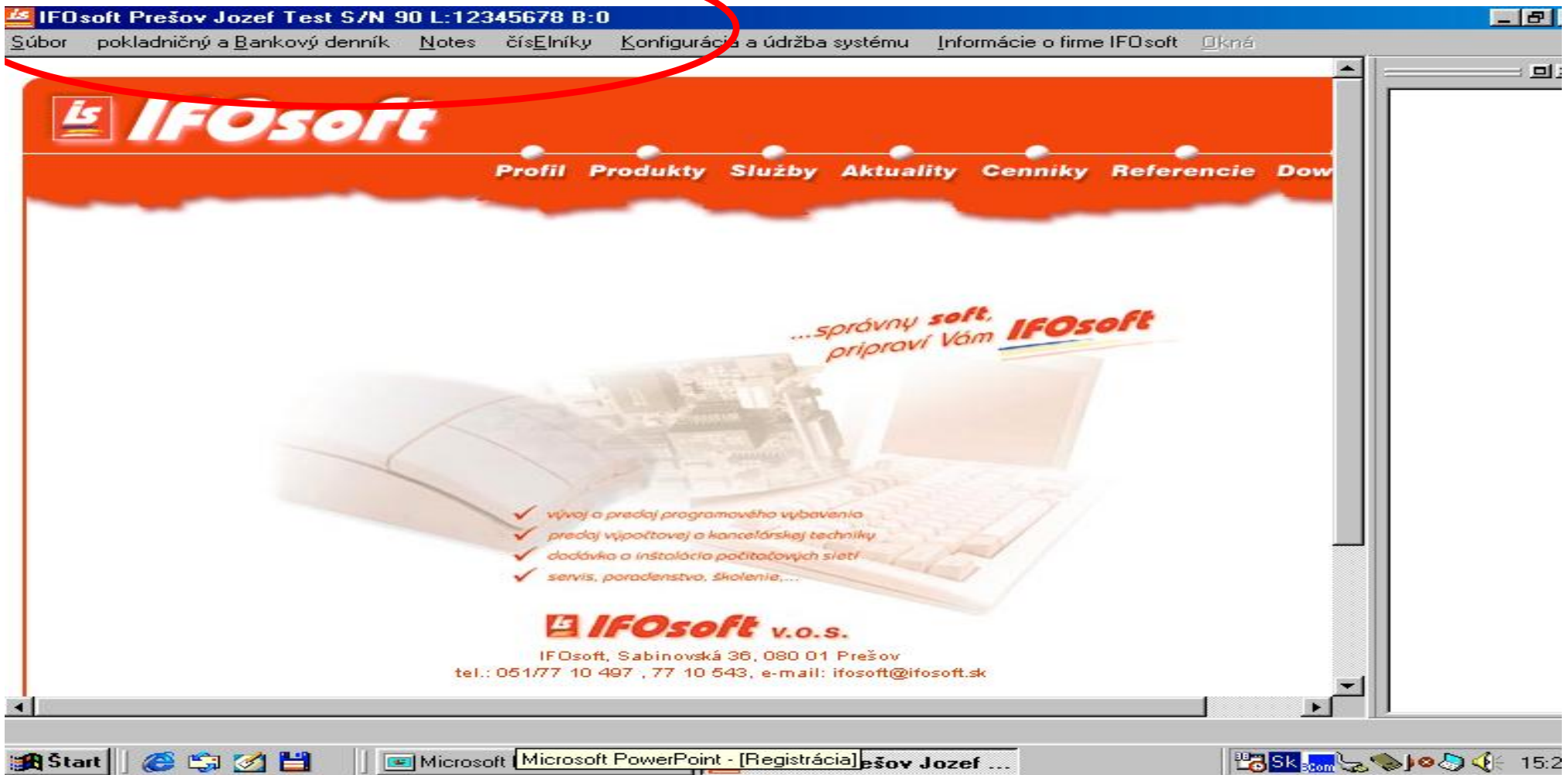

V prípade, že máte zakúpený softvér na ďalšie firmy a nainštalovali ste si ho na ten istý PC, je potrebné skontrolovať číslo bloku a nastaviť ho do príslušného softvéru v KONFIGURÁCII PROGRAMU. Po správnom zadaní sa Vám objaví správny názov firmy a správna licencia (viď predchádzajúca strana).

